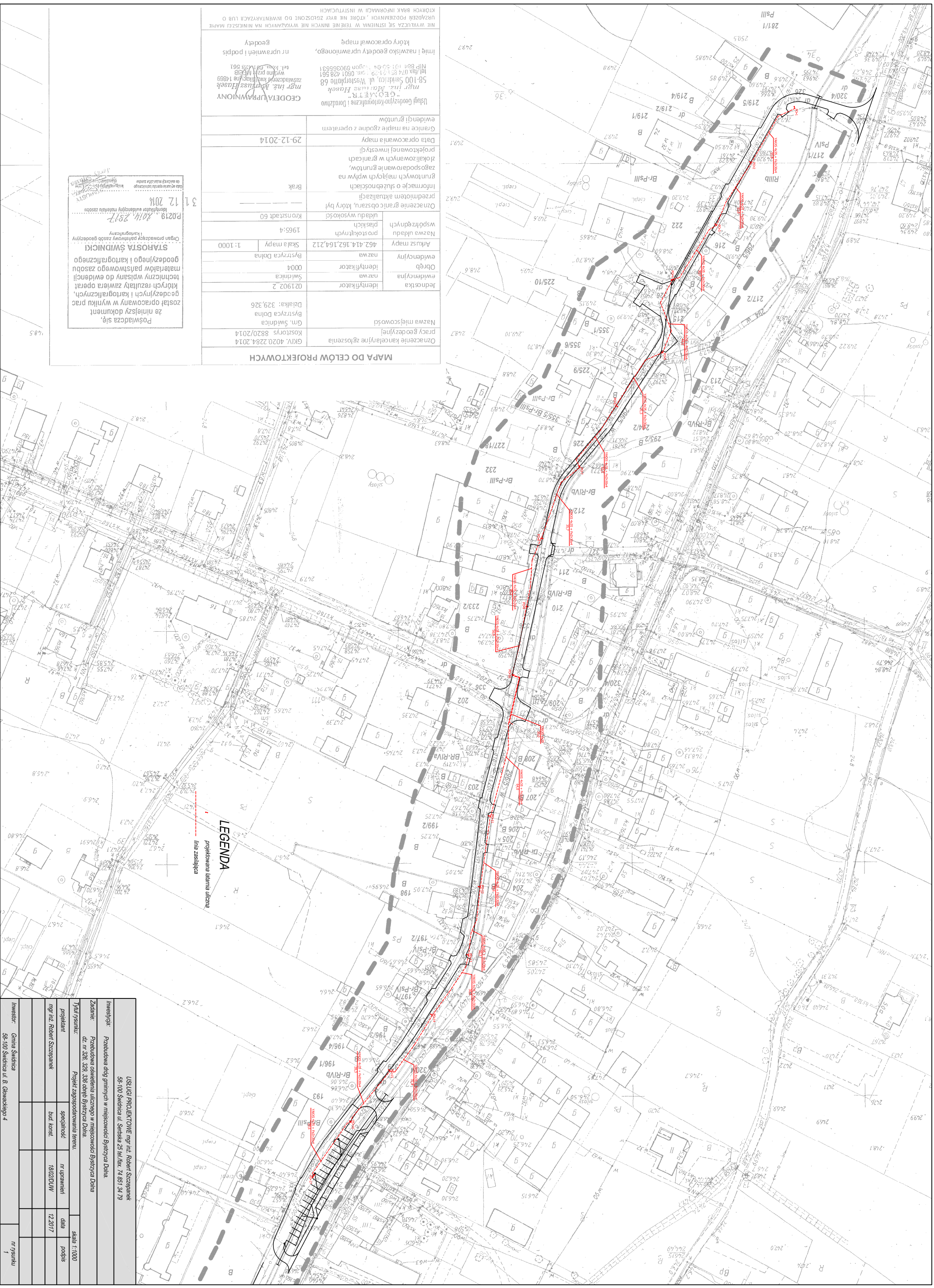

USŁUGI PROJEKTOWE mgr inż. Robert Szczepanek
58-100 Świdnica ul. Sertska 25 tel./fax. 74 851 34 79

Inwestycja: Przebudowa dróg gminnych w miejscowości Bystrzyca Dolna.

Zadanie: Przebudowa oświetlenia ulicznego w miejscowości Bystrzyca Dolna dz. nr. 326, 329, 336 obręb Bystrzyca Dolna.

Tytuł rysunku: Projekt zagospodarowania terenu.

skala 1:1000

projektant	specjalność	nr uprawnień	data	podpis
mgr inż. Robert Szczepanek	bud. konst.	18/02/DUW	12.2017	

Inwestor: Gmina Świdnica
58-100 Świdnica ul. B. Głowackiego 4

nr rysunku 1

MAPA DO CELÓW PROJEKTOWYCH

Oznaczenie kancelaryjne zgłoszenia pracy geodezyjnej	GKIV. 4020.2284.2014 Kosztorys 8820/2014
Nazwa miejscowości	Gm. Świdnica Bystrzyca Dolna Działka: 329,326

Jednostka ewidencyjna	identyfikator	021902_2
	nazwa	Świdnica
Obręb ewidencyjny	identyfikator	0004
	nazwa	Bystrzyca Dolna
Arkusz mapy	462.414.162,164.212	Skala mapy 1:1000
Nazwa układu współrzędnych	układu prostokątnych płaskich	1965:4
	układu wysokości	Kronstadt 60
Oznaczenie granic obszaru, który był przedmiotem aktualizacji	———	
Informacje o ograniczeniach gruntowych mających wpływ na zagospodarowanie gruntów, zlokalizowanych w granicach projektowanej inwestycji	Brak	
Data opracowania mapy	29-12-2014	
Granice na mapie zgodne z operatem ewidencji gruntów		

Usługi Geodezyjno-Kartograficzne i Doradztwo
"GEOMETR"
mgr inż. Mariusz Hasek
58-100 Świdnica, ul. Westerplatte 68
tel./fax 074 851-31-99 kom. 0601 428 561
NIP 884-101-50-04 Regon 890365531

GEODETA UPRAWNIONY
mgr inż. Mariusz Hasek
zaświadczenie kwalifikacyjne 14869
wydane przez MGiB
tel. kom. 601 428 561

imię i nazwisko geodety uprawnionego, który opracował mapę

nr uprawnień i podpis geodety

NIE WYSTĘPUJĄ SIĘ ISTNIENIA W TERENIE INNYCH NIE WYKAZANYCH NA NINIEJSZEJ MAPIE URZĄDZEŃ PODZIEMNYCH , KTÓRE NIE BYŁY ZGŁOSZONE DO INWENTARYZACJI LUB O KTÓRYCH BRAK INFORMACJI W INSTYTUCJACH

Poświadcza się, że niniejszy dokument został opracowany w wyniku prac geodezyjnych i kartograficznych, których rezultaty zawiera operat techniczny wpisany do ewidencji materiałów państwowego zasobu geodezyjnego i kartograficznego

STAROSTA ŚWIDNICKI
Organ prowadzący państwowy zasób geodezyjny i kartograficzny

P.0219 . 2014/2017
Identyfikator ewidencyjny materiału zasobu

31 12 2014

data wpisania operatu technicznego do państwowego materiału zasobu